



# G-Link (CL)

Dental Cloud ~G-Link~

## ① メインページ



ダッシュボード・・・作業、分析を行う



オーダー・・・送受信したオーダーを確認する



患者情報管理・・・登録した患者の情報を確認する



パートナー・・・連動するアカウントを管理する



メンバー・・・ケースを共有するアカウントを管理する



機関設定・・・登録した機関情報を閲覧できる

機関表示



歯科技工所



歯科医院



お問い合わせ・・・オーダーを検索することができる



プリンター・・・接続するプリンターを設定することができる



アカウント・・・アカウントに関する設定を行う

## ② ダッシュボード



### 使用状況でのオーダーの分析を行う

#### オーダータイプの分布

オルソ、修復、インプラント、その他ケースごとの割合を確認できる

#### ドクターオーダートップ5

オーダーを受け取った数の多いドクター上位5人まで表示する

#### 患者年齢分布

オーダーの年齢別のデータを確認できる

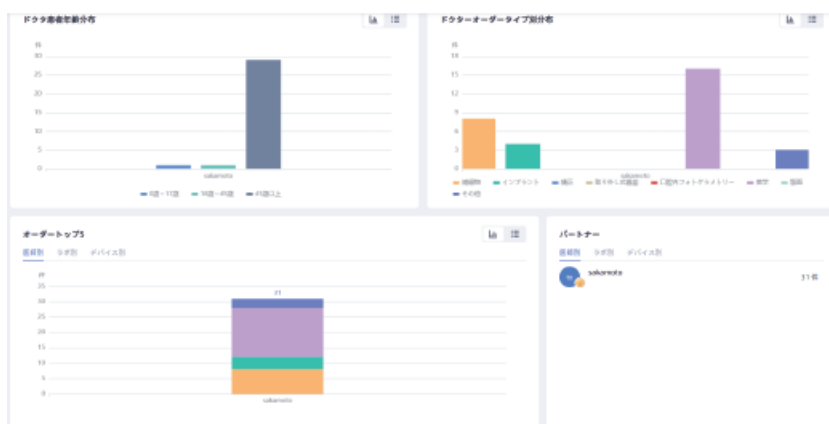

#### 未再診患者数

3ヶ月以上来院していない患者数を確認できる

#### 患者ラベルの配布

職業別、健康意識別の傾向と患者数を確認できる

#### 時間帯別オーダー分布

オーダーを受け付けた時間、ケースを確認できる

#### ドクタ患者年齢分布

ドクターの年齢平均を確認できる

#### ドクターオーダータイプ別分布

ドクターごとにどのケースを受け取ったかの推移が確認できる

#### オーダートップ5

オーダーごとにどのパートナーからどのオーダーを最も受注したかを確認できる

#### パートナー

連携しているパートナーを確認できる

### ③ オーダーについて

#### ① オーダー画面

Shining 3D Dental Cloud

min Dental

オーダー

すべて 受理待ち デザインプラン確認待ち デザイン確認待ち 発送待ち 入荷待ち 送信待ち 完了 キャンセル済み 拒否 削除

患者名 医師の氏名 症例タイプ 作成時間 作成時間 加工工場の名称

リセット 検索

| 作成時間                | 患者名   | ケースタイプ | 医師     | 作成者    | ラボ | 注文元       | ステータス  | 操作    |
|---------------------|-------|--------|--------|--------|----|-----------|--------|-------|
| 2025-10-02 09:54:50 | ジオ 太郎 | 修復     | ジオ メディ | ジオ メディ | -  | -         | スキャン待ち | ↓     |
| 2025-10-02 09:54:13 | ジオ 二郎 | 修復     | ジオ メディ | ジオ メディ | -  | -         | スキャン待ち | ↓     |
| 2025-09-26 14:26:35 | ジオ 三郎 | 美学     | ジオ メディ | ジオ メディ | -  | FaceScan  | 送信待ち   | ↓ 再 再 |
| 2025-09-26 12:00:53 | ジオ 花子 | 美学     | ジオ メディ | ジオ メディ | -  | FaceScan  | 送信待ち   | ↓ 再 再 |
| 2025-09-23 21:23:31 | ジオ 太郎 | 美学     | ジオ メディ | ジオ メディ | -  | FaceScan  | 送信待ち   | ↓ 再 再 |
| 2025-09-23 20:40:39 | ジオ 二郎 | 修復     | ジオ メディ | ジオ メディ | -  | Aoralscan | 送信待ち   | ↓ 再 再 |
| 2025-09-23 13:07:42 | ジオ 三郎 | 美学     | ジオ メディ | ジオ メディ | -  | FaceScan  | 送信待ち   | ↓ 再 再 |
| 2025-09-23 11:51:57 | ジオ 花子 | 修復     | ジオ メディ | ジオ メディ | -  | Aoralscan | 送信待ち   | ↓ 再 再 |

総計 31 件 ページ 20 件 1 2

進行状況別分類・・・医院アカウントと技工所アカウントで項目が多少変わる

すべて 受理待ち デザインプラン確認待ち デザイン確認待ち 発送待ち 入荷待ち 送信待ち 完了 キャンセル済み 拒否 削除

検索機能・・・各種オーダーを検索することができる

患者名 医師の氏名 症例タイプ 作成時間 作成時間 加工工場の名称

操作機能・・・各種操作ができる※詳しくは次ページから参照

データのダウンロード

有料デザインサイト

送信

データのコピー

## ② 操作機能 (ダウンロード)

### オーダー

📄 エクスポート

すべて 受渡待ち デザインプラン確認待ち デザイン確認待ち 発送待ち 入荷待ち 送信待ち 完了 キャンセル済み 拒否 削除

| 患者名                 | 医師の氏名   | 症例タイプ | 作成時間   | 作成者    | ラボ | 注文元 | ステータス  | 操作 |
|---------------------|---------|-------|--------|--------|----|-----|--------|----|
| 2025-10-02 09:54:50 | 👤 ジオ 太郎 | 🔧 修復  | ジオ メディ | ジオ メディ | -  | -   | スキャン待ち | 📄  |

### 📄 ダウンロード

ダウンロードアイコンでは送信するデータ、または受け取ったデータを確認できる  
次のような項目を使用することが可能

- ・ファイルのアップロード
- ・スキャンデータの 3D データのプレビュー
- ・オーダー情報の確認
- ・パートナーとのメッセージのやり取り

### プレビュー

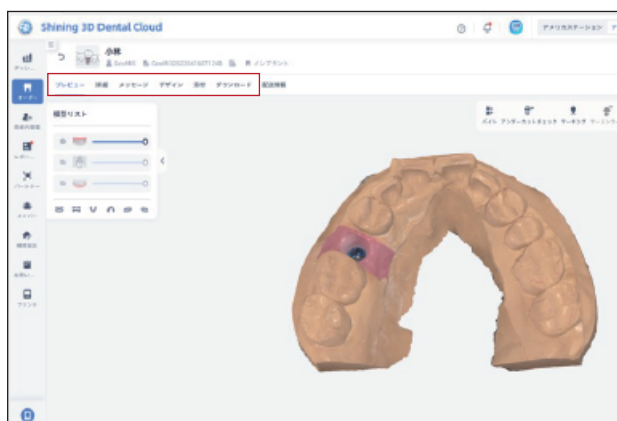

### 詳細

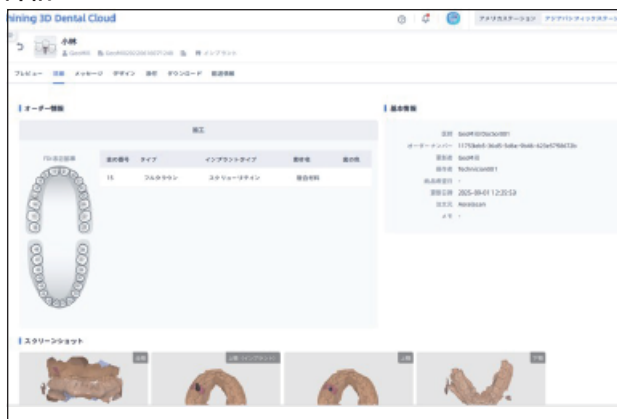

### メッセージ



### デザイン



### 添付



### ダウンロード



### ③ 操作機能 ( 送信 )

オーダー 📄 エクスポート

すべて 受理待ち デザインプラン確認待ち デザイン確認待ち 発送待ち 入荷待ち 送信待ち 完了 キャンセル済み 拒否 削除

患者名 🔍 医師の氏名 🔍 症例タイプ ▼ 作成時間 - 作成時間 📅 加工工場の名前 🔍 🔄 リセット 🔍 検索 ☰

| 作成時間                | 患者名   | ケースタイプ | 医師     | 作成者    | ラボ | 注文元       | ステータス | 操作 |
|---------------------|-------|--------|--------|--------|----|-----------|-------|----|
| 2025-09-23 20:40:39 | ジョ 太郎 | 修復     | ジョ メディ | ジョ メディ | -  | Aoralscan | 送信待ち  |    |

#### 📧 送信

送信機能では、以下の 4 項目を確認できる

- ・送信相手の選択
- ・保存
- ・送信するケースの確認
- ・送信するオーダー情報のプレビュー

患者さん: test 医師: GeoMedi ラボ: ここなびラボ 納品希望日: 日を選択してください

ケースタイプ: 修復 インプラント 矯正 取り外し式義歯 口腔内フォトグラメトリー 審美 顔顔面

オーダータイプ: ☒ 加工 ☐ デザイン

保存

test GeoMedi ここなびラボ インプラント

オーダー 送信

上顎

下顎

タイプ:

インプラントタイプ:

素材:

歯の色:

オーダーリスト

| 番号 | タイプ  | インプラントタイプ   | 素材   | 歯の色 | 操作 |
|----|------|-------------|------|-----|----|
| 16 | フ... | カスタムアパットメント | 複合材料 |     |    |
| 12 | フ... | カスタムアパットメント | 複合材料 |     |    |
| 23 | フ... | カスタムアパットメント | 複合材料 |     |    |
| 26 | フ... | カスタムアパットメント | 複合材料 |     |    |

📄 メモを追加...

🏠 戻る

test GeoMedi ここなびラボ インプラント

オーダー 送信

📄 口腔内 (3D, 360°ファイル使用可能。モデル、テクスチャファイルも送付する必要があります。)

上顎

下顎

上顎 (インプラント)

下顎 (インプラント)

上顎 (インプラント)

下顎 (インプラント)

上顎 (インプラント)

下顎 (インプラント)

上顎 (インプラント)

下顎 (インプラント)

上顎 (インプラント)

下顎 (インプラント)

上顎 (インプラント)

下顎 (インプラント)

CT (3D, 360°ファイルの使用可能)

CT

フェイススキャン (3D, 360°ファイルの使用可能。モデル、テクスチャファイルも送付する必要があります。)

フェイススキャン

🏠 戻る

## ④ 操作機能 (コピー)

### コピー

| オーダー  |  |  |                  |          |    |           |        | 山 エクスポート  |
|---|--|--|------------------|----------|----|-----------|--------|---|
| すべて 受理待ち デザインプラン確認待ち デザイン確認待ち 発送待ち 入荷待ち 送信待ち 完了 キャンセル済み 拒否 削除 |  |  |                  |          |    |           |        |   |
| 患者名   | Q  | 医師の氏名  | Q                | 症例タイプ    | ▼  | 作成時間      | - 作成時間 | 日   |
|   |  |  |                  |          |    | 加工工場の名称   | Q      |   |
|   |  |  |                  |          |    | リセット      | 検索     | ≡   |
| 作成時間  | 患者名  | ケースタイプ   | 医師               | 作成者      | ラボ | 注文元       | ステータス  | 操作  |
| 2025-09-23 20:40:39   |  sugiyama |  修復 | sakamoto/saka... | sakamoto | -  | Aoralscan | 送信待ち   |     |

オーダーを複製し、送信項目で確認した項目を再設定、別のパートナーに送信することも可能

### オーダーキャンセル

オーダー

すべて 受理待ち デザインプラン確認待ち デザイン確認待ち 発送待ち 入荷待ち 送信待ち 完了 キャンセル済み 拒否

患者名

Q

症例タイプ

作成時間

- 作成時間

日

C

| 作成時間                | オーダーナンバー         | 患者名  | ケースタイプ  | 医師                | 作成者         | ラボ      | 更新日時                | 状態     | 操作  |
|---------------------|------------------|--|---|-------------------|-------------|---------|---------------------|--------|---|
| 2023-03-10 16:04:03 | bc2cbd96-fae7... |  muuku   |  補綴物  | 00085748722/08... | 00085748722 | GeoMill | 2023-07-03 10:13:45 | ● 受理待ち |     |
| 2023-03-03 16:30:26 | eb6c6e26-9e09... |  mukuru |  補綴物 | 00085748722/08... | 00085748722 | asas    | 2023-07-03 10:20:16 | ● 発送待ち |    |
| 2023-03-03 13:54:06 | 693d9630-2b2...  |  mukuru |  補綴物 | 00085748722/08... | 00085748722 |         | 2023-03-03 13:54:06 | ● 送信待ち |    |

送信したオーダーをキャンセルすることが可能

## ④ 患者の管理

＊患者の管理項目は医院アカウントのみに存在する項目

これまでに作成したことのある、患者の該当データを保存する。新規作成をすることで、新たに追加することも可能  
また、操作項目より、該当するオーターシートをパートナーに送信することも可能

| 患者の管理  |    |      |      |       |            |            |   | データ保存 | 一括インポート | 新規患者 |
|--------|----|------|------|-------|------------|------------|---|-------|---------|------|
| 患者名    | Q  | 最近診察 | 最近診察 | 履歴すべて | 性別すべて      | 全てのラベル     |   | リセット  | 検索      | 閉    |
| 患者名    | 性別 | 年齢   | 履歴項目 | 電話番号  | 作成時間       | 最近診察時間     | 操作  |       |         |      |
| 444    | 男性 | 34   | -    | -     | 2025-10-06 | 2025-10-06 |   |       |         |      |
| 222    | 男性 | 34   | -    | -     | 2025-10-06 | 2025-10-06 |   |       |         |      |
| demo10 | 男性 | 10   | -    | -     | 2025-10-05 | 2025-10-05 |   |       |         |      |
| demo9  | 男性 | 9    | -    | -     | 2025-10-05 | 2025-10-05 |   |       |         |      |

### 新規患者

#### 基本情報

\* 名前

名前

\* 性別

男性

女性

\* 生年月日

生年月日

年齢

年齢

携帯電話

+01 携帯電話

電話番号

01 携帯電話

ID番号

ID番号

健康保険証番号

健康保険証番号

ラベル

ラベル

患者ソース

患者ソース

転換状況

転換状況

Eメール

Eメール

住所

住所

メモ

☐ スキャンシートを提出し作成する

キャンセル

提出

スキャン開始

オーダー作成

07



## ⑤ レポート管理

※レポート管理項目は医院アカウントのみに存在する項目

これまでに作成したレポートを表示し、編集や QR コードの生成などを行う

・検索には患者ごと、レポートタイプごとに表示が可能

| レポート管理 |           |         |                     |         |         |                     |                     |          |
|--------|-----------|---------|---------------------|---------|---------|---------------------|---------------------|----------|
| 患者名    | レポートタイプ   | 作成者     | 患者の最終診察時間           | 作成者     | アップダー   | レポート作成時間            | レポート更新時間            | 操作       |
| test   | 矯正レポート    | GeoMill | 2025-10-03 10:43:02 | GeoMill | GeoMill | 2025-10-03 10:38:58 | 2025-10-03 10:38:58 | 表示 編集    |
| test   | 口腔内健康レポート | GeoMill | 2025-10-02 17:44:24 | GeoMill | GeoMill | 2025-10-02 17:44:05 | 2025-10-02 17:44:05 | 表示 編集 QR |
| test   | 口腔内健康レポート | GeoMill | 2025-10-02 17:39:49 | GeoMill | GeoMill | 2025-10-02 17:39:49 | 2025-10-02 17:39:49 | 表示 編集 QR |
| aaa    | 口腔内健康レポート | GeoMill | 2025-10-01 11:42:27 | GeoMill | GeoMill | 2025-10-01 11:42:27 | 2025-10-01 11:42:27 | 表示 編集 QR |
| テスト2   | 口腔内健康レポート | GeoMill | 2025-09-18 15:37:40 | GeoMill | GeoMill | 2025-09-18 15:37:40 | 2025-09-18 15:37:40 | 表示 編集 QR |
| テスト2   | 口腔内健康レポート | GeoMill | 2025-09-18 15:35:44 | GeoMill | GeoMill | 2025-09-18 15:35:44 | 2025-09-18 15:35:44 | 表示 編集 QR |
| テスト2   | 口腔内健康レポート | GeoMill | 2025-09-18 15:31:55 | GeoMill | GeoMill | 2025-09-18 15:31:55 | 2025-09-18 15:31:55 | 表示 編集 QR |
| テスト    | 口腔内健康レポート | GeoMill | 2025-09-18 15:00:31 | GeoMill | GeoMill | 2025-09-18 15:00:31 | 2025-09-18 15:00:31 | 表示 編集 QR |
| park   | 口腔内健康レポート | GeoMill | 2025-09-10 18:37:31 | GeoMill | GeoMill | 2025-09-10 18:37:31 | 2025-09-10 18:37:31 | 表示 編集 QR |
| test   | 口腔内健康レポート | GeoMill | 2025-08-27 14:31:02 | GeoMill | GeoMill | 2025-08-27 14:31:02 | 2025-08-27 14:31:02 | 表示 編集 QR |
| test   | 口腔内健康レポート | GeoMill | 2025-08-21 13:51:48 | GeoMill | GeoMill | 2025-08-21 13:51:48 | 2025-08-21 13:51:48 | 表示 編集 QR |
| test   | 口腔内健康レポート | GeoMill | 2025-08-20 09:19:54 | GeoMill | GeoMill | 2025-08-20 09:19:54 | 2025-08-20 09:19:54 | 表示 編集 QR |

口腔内健康レポート

矯正レポート

検査結果の特別な解釈

モデル分析レポート

子ども歯市場版レポート

口腔健康比較レポート

DSDデザイン分析レポート

ブランクモニタリングレポート

👁 レポートを表示

✎ レポートを編集

📄 レポートの QR コードを表示編集

📄 PDF レポートをダウンロード

## ⑥ パートナー

パートナー項目では登録しているパートナーを確認できる

画面右上、【新規作成】から登録されているアカウントを検索し、パートナーを見つけることができる

| パートナー   |    |         |     |      |    |                     |           |    |
|---|----|---------|-----|------|----|---------------------|-----------|----|
| <div> <div>検索</div> <div>機関名を入力し検索してください</div> <div>リセット</div> </div> <div>全てのステータス</div> |    |         |     |      |    |                     |           |    |
| 機関名   | 備考 | 作成者     | 連絡先 | 連絡方法 | 住所 | 協力時間                | ステータス     | 操作 |
| ジオ LAB  | -  | ジオ LAB  |     |      |    | 2025-09-18 14:43:30 | ● 承認済み    | 歯  |
|   | -  | GeoMedi |     |      |    | 2025-09-03 11:56:26 | ● 承認済み    | 歯  |
|   | -  | GeoMedi |     |      |    | 2025-07-23 13:44:18 | ● 承認済み    | 歯  |
|   | -  | GeoMedi |     |      |    | 2025-04-22 13:55:31 | ● 承認済み    | 歯  |
|   | -  | GeoMedi |     |      |    | -                   | ● まだ確認... | 歯  |
|   | -  | GeoMedi |     |      |    | 2024-06-04 13:57:59 | ● 承認済み    | 歯  |
|   | -  | GeoMedi |     |      |    | 2024-04-10 15:57:18 | ● 承認済み    | 歯  |
|   | -  | GeoMedi |     |      |    | 2024-04-10 15:57:06 | ● 承認済み    | 歯  |
|   | -  | GeoMedi |     |      |    | 2023-10-24 16:14:22 | ● 承認済み    | 歯  |
|   | -  | GeoMedi |     |      |    | -                   | ● まだ確認... | 歯  |
|   | -  | GeoMedi |     |      |    | 2023-04-25 15:37:08 | ● 承認済み    | 歯  |
|   | -  | GeoMedi |     |      |    | -                   | ● まだ確認... | 歯  |
|   | -  | GeoMedi |     |      |    | 2022-01-24 14:58:57 | ● 承認済み    | 歯  |

\*このアカウント検索には制限がある(下記に記載)

また、技工所側から医院を検索する場合、アイコンは技工所で表示される

歯科医院  から歯科医院  は検索できない

歯科技工所  から歯科技工所  は検索できない

歯科医院  から歯科技工所  は検索できる

歯科技工所  から歯科医院  は検索できる

新規パートナー追加

検索

機関名または連絡先情報を入力してください



機関名を検索してパートナーを追加してください。

該当する機関名を入力

新規パートナー追加

art

検索

 ジョメディ LAB
 

追加

 a\*\*@aleks.getai
 

追加

 MFG
 

追加

 m\*\*o@v07smart
 

追加

 Ralf
 

追加

 m\*\*ren@edell
 

追加

 ADOS
 

追加

 ...
 

追加

該当する機関名を追加

## ⑦ メンバー

| メンバー |    |        |      |     |                     |             |                     |       | + 追加 |
|------|----|--------|------|-----|---------------------|-------------|---------------------|-------|------|
| メンバー | 名前 | メンバー区分 | 携帯電話 | メール | 加入時間                | 操作者         | 操作時間                | ステータス | 操作   |
| 0    |    | 管理者    | -    |     | 2023-06-27 09:38:54 | 08085748... | 2023-06-27 09:38:54 | 承認済み  | 管理   |
| 大    |    | 一般メンバー | -    |     | -                   | 08085748... | 2023-07-03 14:45:12 | 承認待ち  | 管理   |

ケースのやり取りを行ったメンバーを表示する

名前とや登録されている連絡先、最終ログイン時間を確認できる

また、ケースのステータスや、操作項目より、取引しているケースの確認も行うことが可能

画面右上の追加の項目では、連絡先（電話番号、メールアドレス）からメンバーを追加することができる

### メンバー追加

提出すると、管理者にSMS/メールが送信されます。承認されるまでお待ちください。

携帯番号/メールアドレスを入力してくだ

メン...

管理者: 組織データの閲覧と管理が可能であり、組織設定でメンバーの権限を設定できます  
メンバー: 自分名義の注文データのみを表示し、権限の範囲内で操作できます

キャンセル 提出

## ⑧ 機関設定

機関の設定

基本情報 通知設定 カスタマイズ設定 デバイス管理 サードパーティー 権限の設定 歯科病気用テンプレート

機関の名前:

機関の種類:

国/地区:

機関住所:

連絡先:

連絡方法:

形式のデフォルト数値:

3dlogit 形式を使用した場合は、サードパーティーソフトウェアをインストールする必要がある場合があります。そうしないと、装置により、この形式でターゲットデータをダウンロードできなくなります。

入会申し込みの自動審査: ☐ 自動 ☒ オフ

承認ファイル作成に必要な情報: ☐ 電話番号

コネクションの作成が自動審査する: ☐ 自動 ☒ オフ

ネットワーク接続に必要な情報: ☐ 機関住所 ☐ 連絡先 ☐ 連絡方法

リセット 保存

機関設定では、

- ・基本情報・・・登録した情報の確認、編集が可能
- ・通知設定・・・オーダー / メッセージ / コネクション / メンバー / プリンターの通知設定が可能
- ・カスタマイズ・・・LOGO 管理、患者情報の設定、レポート類の LOGO やバナーなどの設定が可能
- ・他にデバイス管理、サードパーティ、権限の設定などが可能
- ・歯科病気用テンプレートは医院アカウントのみ存在する

## ⑨ 問い合わせ

サービスオーダー

製造オーダー番号検索を入力してください

作業指示タイプ ステータス 作成時間 作成時間 リセット

| 変更者/変更時間                       | サービスオーダー番号           | コンテンツの名称          | 作業指示タイプ | 作成者/作成時間                       | 作業機関                  | ステータス |
|--------------------------------|----------------------|-------------------|---------|--------------------------------|-----------------------|-------|
| GeoMedi<br>2023-06-17 16:01:47 | propose3226617078147 | ajudhijdhfjandhja | 提案または要求 | GeoMedi<br>2023-06-17 16:01:47 | GeoMedi20220616071248 | 処理中   |

SHINING 3D DENTAL 歯科サポート

コミュニティ チケットを送信する マイチケット 英語 ログイン

今日はどのようにお手伝いできますか?

ここに検索語を入力してください。 検索

知識ベース

チュートリアル、FAQ、トラブルシューティングなど。製品について必要な情報をすべて入手してください。

ダウンロードセンター

製品の最新のソフトウェアやその他のリソースをダウンロードします。

チケットを送信する

私たちはあなたを大切にします。経験豊富な専門家からなる当社のチームは、お客様の請求スキャンプロジェクトが次のレベルに到達するお手伝いをすることを楽しみにしています。

マイチケット

送信したすべてのチケットを管理します。

製造元 (Shining3D) に右上の追加より問い合わせができる、問い合わせした内容がオーダーとして記録される追加を押すと Shining3D 社のホームページにアクセスできる

## ⑩ プリンターリスト

画面右上の追加にて、使用する 3D プリンターを設定  
＊プリンターに表示されるダイナミックコードが必要

## その他の機能



## 準備中のタスク

使用しているプリンターの動きを確認できる



## データの統計

該当プリンターの使用時間、レジン使用量、プリント時間などを確認できる

## ⑪ アカウント



メインページの画面右上のアイコンをクリックすると  
アカウントの設定、確認ができる

**アカウント設定** : アカウントの設定を行う ＊詳しくは別ページにて解説

**パスワード変更** : アカウントに登録された、電話番号、メールアドレス、パスワードを変更

**言語設定** : 表示言語を設定する

**通知設定** : 各種通知の有無を設定する

**機関情報** : 登録されている機関を確認できる

**終了** : ログアウトしスタートページに戻る

## ⑫ アカウント設定



個人情報

\* 名前  現在ログインアカウント

\* 国 / 地域  登録時間

最終ログイン時間

最終ログイン場所

注: 実際の場所と表示される場所が異なる場合があります。位置が認識できない場合は「不明」と表示されます。

個人写真



高さ200ピクセル以上、推奨サイズ200\*200の画像をアップロードしてください。JPEG、JPG、PNG、BMP形式に対応し、透明背景推奨。サイズは10MB以下にしてください。

☐ 先行製品、サービス、ソフトウェアアップデートなどのリマインダーサービスの購読

① お客様は、承認された [プライバシーポリシー](#)、[利用規約](#) プライバシーポリシー承認を承認できます。趣向により本製品の使用に影響がある場合がございます。やむを得ずプライバシーポリシー承認を撤回する場合は、その旨をdp@shining3d.comに送ってください。お客様の本人確認後15日以内に、ご登録の連絡先に返信いたします。

アカウントアイコンのアカウント設定を選択すると  
左の画面へと移行する

この画面では以下のことが可能

### 個人情報

登録したアカウントの編集が可能 \*ユーザー名は変更不可  
製造元のみ可能

### パスワード

前ページ、パスワード設定と同様

### 通知設定

前ページ、通知設定と同様

### 機関情報

現在のアカウントにて登録している機関情報を表示または  
画面右上の新規作成よりアカウントを作成することができる  
\*データのやり取りの関係上医院アカウントと技工所アカウント  
が必要な際にこちらから作成することが可能

0805748722  
info@geomedi.co.jp

- 個人情報
- パスワード
- 通知設定
- 機関情報

機関情報

| 名前    | ステータス | 機関タイプ    | 作成時間                | 更新日時                | 操作 |
|-------|-------|----------|---------------------|---------------------|----|
| 10001 | ● 有効  | 病院/クリニック | 2023-06-27 09:38:54 | 2023-06-27 09:38:54 | 編集 |
| 20001 | ● 有効  | 歯科矯正     | 2023-04-11 13:08:53 | 2023-04-11 13:08:53 | 編集 |
| 30001 | ● 有効  | 病院/クリニック | 2023-03-03 12:34:18 | 2023-03-03 12:34:18 | 編集 |

新規作成/個人情報更新

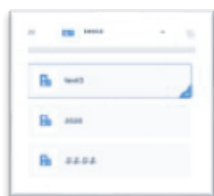

\*アカウントはアイコンをタップで変更可能