



G-Link (LB)

Dental Cloud ~G-Link~

① メインページ



ダッシュボード・・・作業、分析を行う



オーダー・・・送受信したオーダーを確認する



患者情報管理・・・登録した患者の情報を確認する



パートナー・・・連動するアカウントを管理する



メンバー・・・ケースを共有するアカウントを管理する



機関設定・・・登録した機関情報を閲覧できる

機関表示



歯科技工所



歯科医院



お問い合わせ・・・オーダーを検索することができる



プリンター・・・接続するプリンターを設定することができる



アカウント・・・アカウントに関する設定を行う

② ダッシュボード

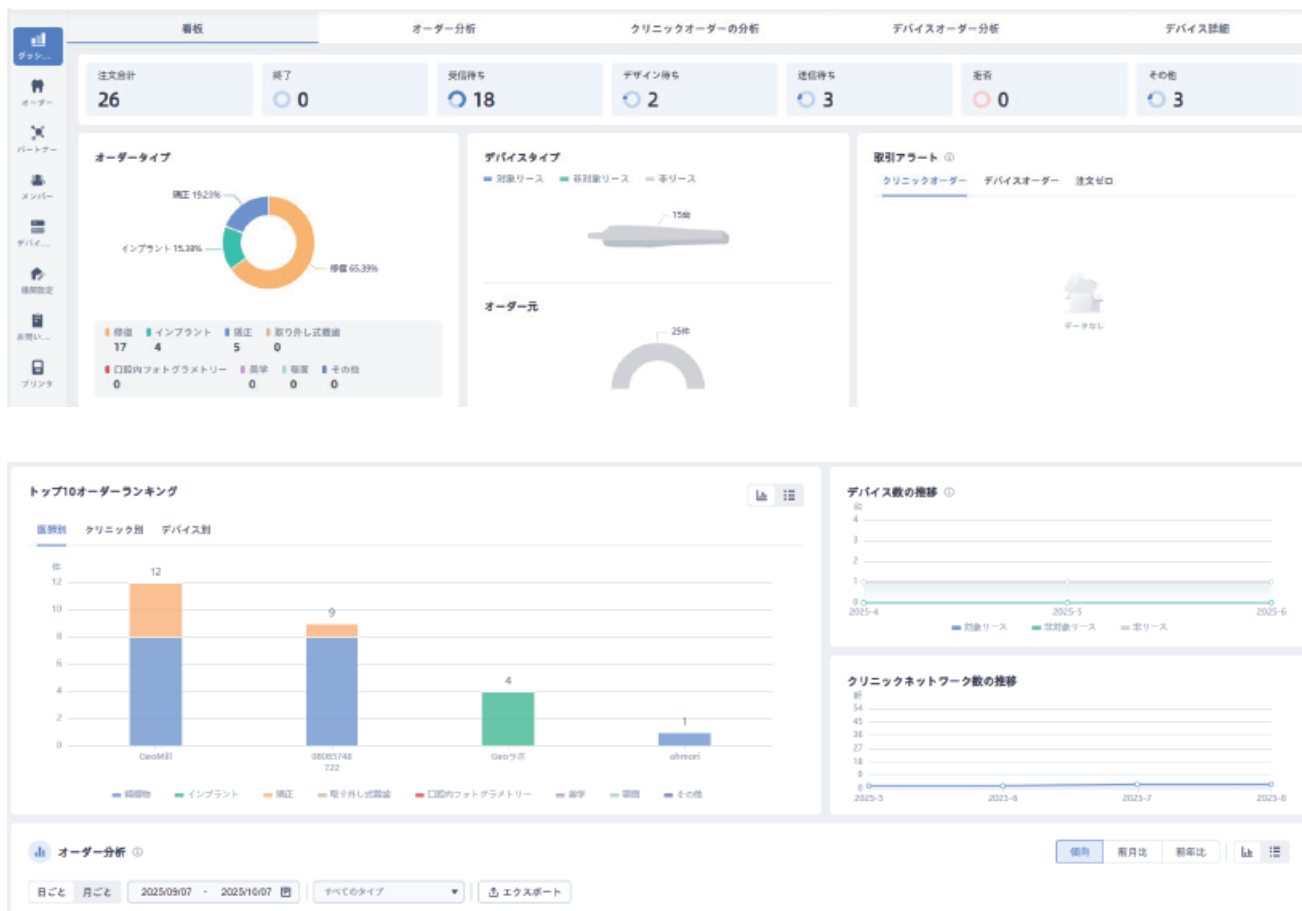

使用状況でのオーダーの分析を行う

看板 : 注文件数、進捗状況、オーダータイプ、ランキングなどを表示

オーダー分析 : オーダータイプ別の「日 / 月」ごとの表示
前月比、前年比、傾向を表示

クリニックオーダーの分析 : クリニックごとのオーダー件数を「日 / 月」で表示
前月比、前年比、傾向を表示

デバイスオーダー分析 : デバイスタイプ、デバイスの種類ごとの表示
「日 / 月」で表示、前月比、前年比、傾向を表示

デバイス詳細 : シリアル番号別ごとの表示
「日 / 月」で表示、前月比、前年比、傾向を表示

③ オーダー

① オーダー画面

ダッシュ...

オーダー

患者の管理

レポート...

オーダー

患者の管理

レポート...

オーダー

すべて

受発待ち

デザインプラン確認待ち

デザイン確認待ち

発送待ち

入荷待ち

送信待ち

完了

キャンセル済み

拒否

削除

患者名

医師の氏名

症例タイプ

作成時間

加工工場の名称

注文元

作成者

リセット

検索

メニュー

作成時間	患者名	ケースタイプ	医師	作成者	ラボ	注文元	オーダーナンバー	更新日時	ステータス	操作
2025-04-23 13:53:17	test	修復	ここなぎひろき...	ここなぎひろき	min Dental Labo	Aoralscan	41b3f7b5-99ce...	2025-10-03 11:01:47	受発待ち	<div>ダウンロード</div> <div>印刷</div> <div>編集</div> <div>削除</div>

すべて 受発待ち デザインプラン確認待ち デザイン確認待ち 発送待ち 入荷待ち 送信待ち 完了 キャンセル済み 拒否 削除

進行状況別別

医院アカウント、技工所アカウントで項目が多少異なる

患者名

医師の氏名

症例タイプ

作成時間

加工工場の名称

注文元

作成者

検索機能

各種オーダーを検索する事ができる

データのダウンロード

デジタルインプレッション検査

有料デザインサイト

出荷情報の設定 (業者、追跡番号)

② デジタルインプレッション検査



デジタルインプレッション検査

インプラントレポート

1 チェックタイプ
オーダー内容に対応したチェックの種類をお選びください。

2 検査標準項目
標準項目の説明を追加する必要がある場合は、「を」をクリック
追加、スクリーンショットを撮ったり、ローカル画像を
アップロードして特記点を指摘することも可能です。

3 メモを追加
疑問が標準項目にない場合は、コメントの説明を追加でき
ます。

4 カスタマイズ審査レポートを生成する
クリック「を」をクリックすると、レポートをプレビューで
きます。注文を受取したり拒否したりした後、レポートが
作成されます。

5 QRコード生成またはレポートをプリント
レポートが作成後クリック可能「QRコード」または「QRコード
生成またはレポートをプリント」

審査開始

インプラントレポート

メモ1
特記説明を 300 文字以内で入力してください...

確認

データ完成度
ワーキングエリアに穴、欠片、黒なりなデータのない
こと。

インプラントスキャンパー
スキャンパーが明確、完全、変形や重なりがない、マ
ッチング機能が明確で、唾液や血液が残留していない
こと。

エマーゼンスプロファイル
カフの輪郭がはっきりしている、深さ4mm程度。

腫瘍
腫瘍データは完全で、唾液、血液、カリエスのないこ
と。

咬合
安定した咬合、正常な接触。

一括パス

保存 オーダー受取を拒否する オーダー受付の確認

確認レポート

ここなごうデジタル印象審査レポート
2025-10-07

GeoM***
lin**@geomedi.co.jp
GeoMedi20220615071248 インプラント

✓全てパス 審査済。デジタル印象の品質はデザインへの
要件を満たしています。審査パスです

患者様の基本情報

te** 44才 | 2025-07-10

上顎

チェック項目

データ完成度 ✓パス

インプラントスキャンパー ✓パス

エマーゼンスプロファイル ✓パス

腫瘍 ✓パス

咬合 ✓パス

- 1 「審査開始」をクリック
- 2-1 メモ欄に画像の切り取り、画像の追加、300 文字までが入力できる
- 2-2 審査したい項目をチェックまたは一括パスを選び、「オーダー画面」をクリック
- 3 審査結果の表示：紙レポート、QRコードでのレポートの作成が可能

③ 操作機能について

オーダー

📄 エクスポート

すべて 受理待ち デザインプラン確認待ち デザイン確認待ち 発送待ち 入荷待ち 送信待ち 完了 キャンセル済み 拒否 削除

患者名

医師の氏名

症例タイプ

作成時間 - 作成時間

加工工場の名称

リセット

検索

作成時間	患者名	ケースタイプ	医師	作成者	ラボ	注文元	ステータス	操作
2025-10-02 09:54:50	 伊藤真二	 修復	sakamoto	sakamoto	-	-	スキャン待ち	

📄 進行状況別別

プレビュー

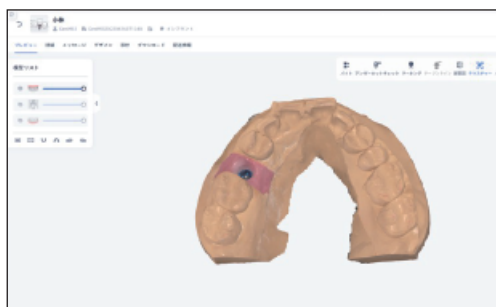

デザイン



詳細

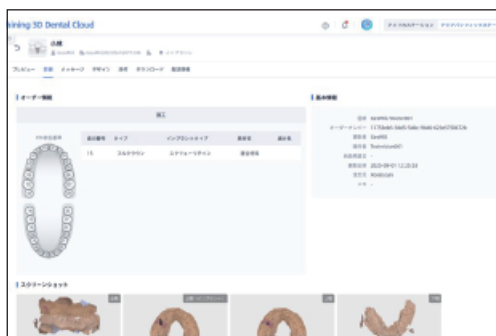

添付



メッセージ



ダウンロード

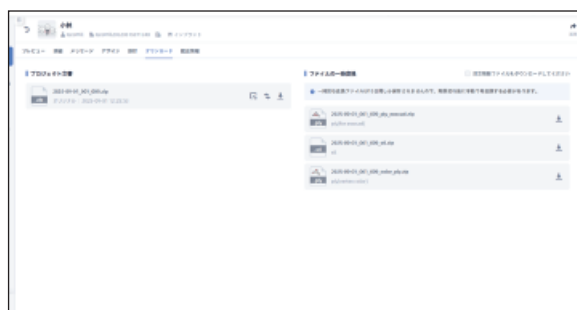

ダウンロードアイコンでは送信するデータ、または受け取ったデータを確認できる

次のような項目を使用することが可能

1. ファイルのアップロード
2. スキャンデータの 3D データのプレビュー
3. オーダー情報の確認
4. パートナーとのメッセージのやり取り
5. 配送状況の確認

④ デバイス管理



＊デバイス管理項目は技工所アカウントのみに存在する項目

これまでに登録されたことのある、スキャナーの状況を確認できる

登録することでスキャナー使用時間、使用者、使用状況を管理することが可能

⑤ パートナー

[+ 新規作成](#)

機名	備考	作成者	連絡先	連絡方法	住所	協力時間	ステータス	操作
-						2025-09-18 14:48:30	承認済み	
-		GeoMedi				2025-09-03 11:56:26	承認済み	
-		GeoMedi				2025-07-23 13:44:18	承認済み	
-		GeoMedi				2025-04-22 13:55:31	承認済み	
-		GeoMedi				-	まだ確認...	
-		GeoMedi				2024-06-04 13:57:59	承認済み	
-		GeoMedi				2024-04-10 15:57:10	承認済み	
-		GeoMedi				2024-04-10 15:57:06	承認済み	
-		GeoMedi				2023-10-24 16:14:22	承認済み	
-		GeoMedi				-	まだ確認...	
-		GeoMedi				2023-04-25 15:37:08	承認済み	
-		GeoMedi				-	まだ確認...	
-		GeoMedi				2022-01-24 14:58:57	承認済み	

パートナー項目では登録しているパートナーを確認できる

画面右上、【新規作成】から登録されているアカウントを検索し、パートナーを見つけることができる

＊アカウント検索には制限がある（下記に記載）

また、技工所側から医院を検索する場合、アイコンは技工所で表示される

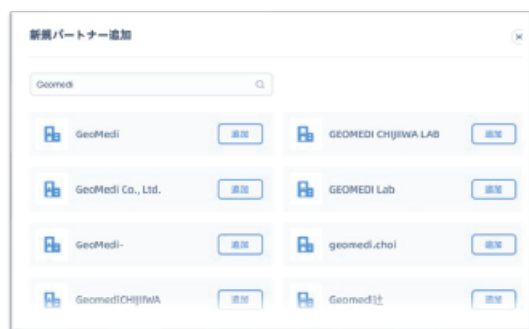

歯科医院 から歯科医院 は検索できない

歯科技工所 から歯科技工所 は検索できない



パートナー承認



パートナー拒否



パートナー削除

歯科医院 から歯科技工所 は検索できる

歯科技工所 から歯科医院 は検索できる

⑥ メンバー

メンバー

名前を入力し検索してください 🔍 全てのステータス ▼ リセット

名前	メンバー区分	電話番号	メール	加入時間	操作者	最終ログイン	ステータス	操作
こころぎやうき	メイン管理員	00000000	-	2023-04-25 13:40:10	こころぎやうき	2023-04-25 13:40:10	承認済み	✕
Sakamotoisuzu	一般メンバー	-	c****000@gmail.com	2024-05-24 14:15:20	こころぎやうき	2024-05-24 14:15:20	承認済み	✕

メンバー追加

① 提出すると、管理者にSMS/メールが送信されます。承認されるまでお待ちください。

携帯番号/メールアドレスを入力してください

メン...

管理者: 組織データの閲覧と管理が可能であり、結局決定でメンバーの権限を設定できます
メンバー: 自分自身の注文データのみを表示し、権限の範囲内で操作できます

キャンセル

提出

ケースのやり取りを行ったメンバーを表示

名前と登録されている連絡先、最終ログイン時間を確認できる
また、ケースのステータスや、操作項目より、
取引しているケースの確認も行うことが可能

画面右上【追加】の項目では、連絡先（電話番号、メールアドレス）
からメンバーを追加することができる



メイン管理者権限を移転



管理者として設定



パートナー削除

⑦ 機関設定

機関の設定

基本情報 通知設定 カスタマイズ設定 デバイス管理 サードパーティー 権限の設定 歯科病気用テンプレート

機関の名称: GeoMedi2020010071248 カードシークレットバインディング

機関の種類: クリニック/医院

国/地域: Japan 日本

機関住所: 機関の住所を入力してください

連絡先: CoolMed

連絡方法: 連絡方法を入力してください

形式のアフホルト転記: phy/vertex color) 3D

3shape 形式を選択した場合は、サードパーティーをソフトウェアに保存するように事前に通知する必要があります。そうしないと、結果により、この形式でターゲットデータをダウンロードできなくなります。

入会申し込みの自動審査: ☐ 起動 ☒ オフ

患者ファイル作成に必要な情報: ☐ 電話番号

コネクションの作成が自動審査する: ☐ 起動 ☒ オフ

ネットワーク機関申請に必要な情報: ☐ 機関住所 ☐ 連絡先 ☐ 連絡方法

リセット 提出

機関設定では、

- ・基本情報・・・登録した情報の確認、編集が可能
- ・通知設定・・・オーダー / メッセージ / コネクション / メンバー / プリンターの通知設定が可能
- ・カスタマイズ・・・LOGO 管理、患者情報の設定、レポート類の LOGO やバナーなどの設定が可能
- ・他にデバイス管理、サードパーティー、権限の設定などが可能
- ・歯科病気用テンプレートは医院アカウントのみ存在する

⑧ お問い合わせ

サービスオーダー						
<div> <div>製造オーダー番号検索を入力してください</div> <div>Q</div> <div>作業指示タイプ</div> <div>▼</div> <div>ステータス</div> <div>▼</div> <div>作成時間</div> <div>-</div> <div>作成時間</div> <div>📅</div> <div>リセット</div> </div>						
変更者/変更時間	サービスオーダー番号	コンテンツの説明	作業指示タイプ	作成者/作成時間	所属機関	ステータス
GeoMill 2022-06-17 16:01:47	proposal20220617070147	ajcdthkjdshtkjasdthfjla	提案または要求	GeoMill 2022-06-17 16:01:47	GeoMill20220616071248	● 処理中

製造元（Shining3D）に右上の追加よりお問い合わせができる
お問い合わせした内容がオーダーとして記録される

追加を押すと Shining3D 社のホームページにアクセスできる

SHINING 3D
DENTAL

歯科サポート

コミュニティ

チケットを送信する

マイチケット

英語

ログイン

今日はどのようにお手伝いできますか？

ここに検索語を入力してください...

検索

知識ベース

チュートリアル、FAQ、トラブルシューティングなど。製品について必要な情報をすべて入手してください。

ダウンロードセンター

製品の最新のソフトウェアやその他のリソースをダウンロードします。

チケットを送信する

私たちはあなたを大切にします。経験豊富な専門家からなる当社のチームは、お客様の3Dスキャンプロジェクトが次のレベルに到達するお手伝いをすることを楽しみにしています。

マイチケット

送信したすべてのチケットを表示します。

⑨ プリンターリスト



プリンター追加

プリンター画面のダイナミックコードを入力してください。
コード取得パス: 設定 - ネットワーク設定 - Cloud Platform に接続



検索

画面右上の追加にて、使用する 3D プリンターを設定する
※プリンターに表示されるダイナミックコードが必要

その他機能



準備中のタスク
使用しているプリンターの動きを確認できる



データの統計
該当プリンターの使用時間、レジン使用量、
プリント時間など確認できます

⑩ アカウント



メインページの画面右上のアイコンをクリックすると、アカウントの設定、確認ができる



- ・アカウント設定：アカウントの設定を行う ※詳しくは別ページにて解説
- ・パスワード変更：アカウントに登録された、電話番号、メールアドレス、パスワードを変更する
- ・言語設定：表示言語を設定する
- ・通知設定：各種通知の有無を設定できる
- ・機関情報：登録されている機関を確認できる

⑪ アカウント設定

個人情報

* 名前 現在ログインアカウント

GeoMedi info@geomedi.co.jp

* 国 / 地域 登録時間

Japan 日本 2020-07-14 17:59:19

最終ログイン時間

2025-10-06 16:30:02

最終ログイン場所

日本 Yoo

注: 実際の場所と表示される場所が異なる場合があります。位置が認識できない場合は「不明」と表示されます。

個人署名

+

クリックしてアップロード

高さ200ピクセル以上、横長サイズ200*200の画像をアップロードしてください。JPEG、JPG、PNG、BMP形式に対応し、透明背景不要、サイズは10MB以下にしてください。

☐ 先行製品、サービス、ソフトウェアアップデートなどのリマインダーサービスの購読

① お客様は、承諾された [プライバシーポリシー](#)、[利用規約](#) プライバシーポリシー承認を撤回できます。撤回により本製品の使用に影響がある場合がございます。やむを得ずプライバシーポリシー承認を撤回する場合は、その旨をdp@shining3d.comに送ってください。お客様の本人確認後15日以内に、ご登録の連絡先に返信いたします。

アカウントアイコンのアカウント設定を選択すると
左の画面へと移行する
この画面では以下のことが可能

個人情報

登録したアカウントの編集が可能 *ユーザー名は変更不可
製造元のみ可能

パスワード

前ページ、パスワード設定と同様

通知設定

前ページ、通知設定と同様

機関情報

現在のアカウントにて登録している機関情報を表示または
画面右上の新規作成よりアカウントを作成することができる
*データのやり取りの関係上医院アカウントと
技工所アカウントが必要な際にこちらから作成することが可能

00085740722
logima@geomedi.co.jp

- 個人情報
- パスワード
- 通知設定
- 機関情報

機関情報

新規作成/他山機関登録

名前	ステータス	機関タイプ	作成時間	更新時刻	操作
医院	有効	病院/クリニック	2023-06-27 09:38:54	2023-06-27 09:38:54	編集
技工所	有効	造形所/技工所	2023-04-11 15:08:53	2023-04-11 15:08:53	編集
診療所	有効	病院/クリニック	2023-03-03 12:34:18	2023-03-03 12:34:18	編集

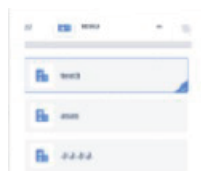

*アカウントはアイコンをタップで変更可能